

TE KOOP



DRIEBERGEN-RIJSENBURG

De Sluis 18

Vraagprijs € 289.000 k.k.



ASPEKT
MAKELAARS

Voor je nieuwe thuis



Wordt het appartement aan De Sluis 18 binnenkort van jou?

Met trots bieden wij je de uitgebreide woningbrochure aan. Hierin lees je alle belangrijke informatie over de woning en de omgeving. Ruim geïllustreerd met duidelijke foto's en plattegronden.

Door deze brochure ga je goed voorbereid op pad om de woning te bezichtigen. En kun je al een beetje wegdromen van misschien wel jouw nieuwe droomhuis.

Vandaag begint de woonwens van morgen.

Met ons enthousiaste en betrokken team zijn wij elke dag opnieuw weer bezig om deze missie waar te maken. Wij zorgen dat het slaagt, of we nou rechtsom of linksom moeten gaan.

Tot binnenkort!

Arie *Esther* *Jordy*



Beverweide 2, 3437 TJ Nieuwegein,
030-600 39 40, info@aspektmakelaars.nl

aspektmakelaars.nl



**Sfeervol,
instapklaar 3
kamer
appartement.**

**Appartement
recent compleet
gerenoveerd,
o.a. voorzien
van nieuwe
keuken,
badkamer en
Nefit CV- ketel.**

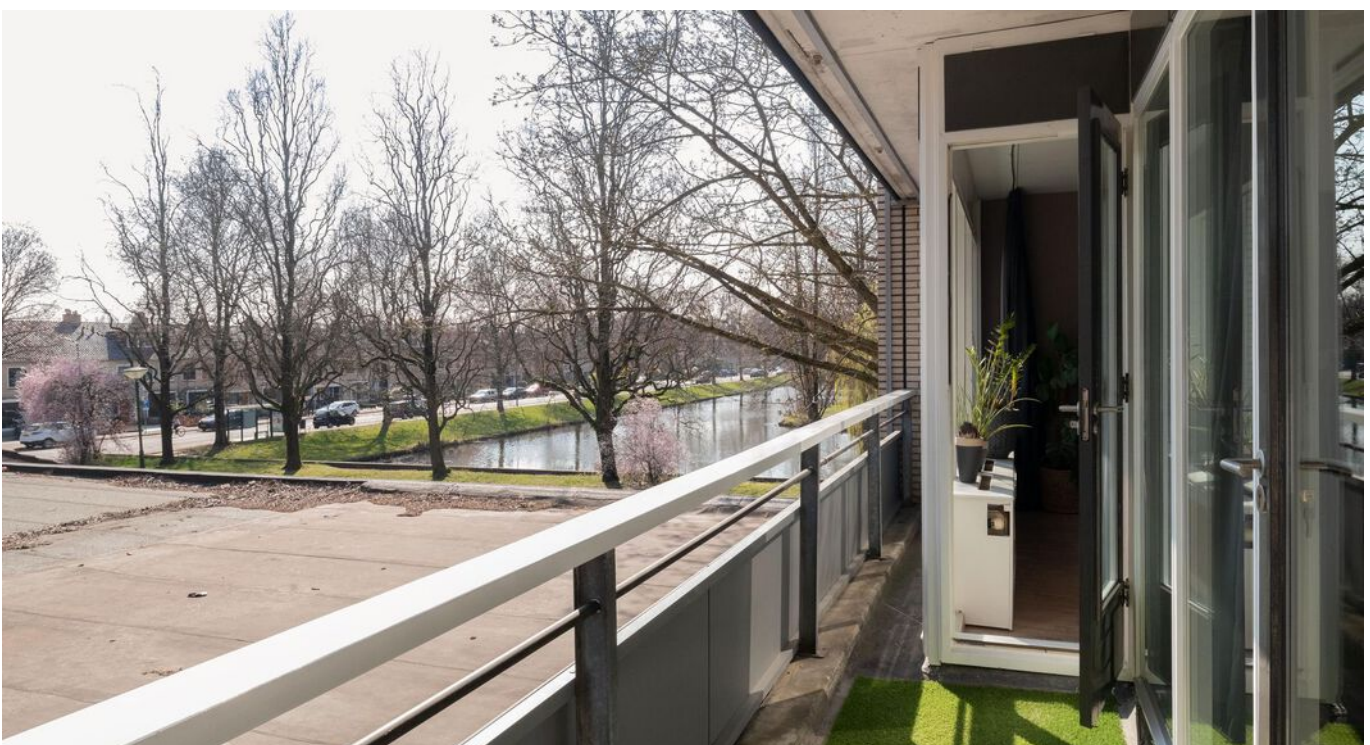



Omschrijving

In de wijk 'Wildbaan-Dennenburg' bieden wij aan een ruim, instapklaar 3-kamer appartement. De woning is recent compleet gerenoveerd en beschikt over een luxe keuken en mooie badkamer, heeft een ruime woonkamer met keuken en twee slaapkamers. Het appartement is gelegen op de eerste verdieping van het kleinschalige appartementencomplex 'De Sluis' en heeft een heerlijk balkon en berging op de begane grond. Dit complex bevindt zich boven het gezellige winkelcentrum 'De Sluis' dat een ruim aanbod aan winkels biedt, waaronder een supermarkt, een bakker, kapsalon, fietsenwinkel, kledingreparatie en een apotheek. Diverse basisscholen, de kinderboerderij en sportcentrum 'Hoenderdaal' bevinden zich op fiets- en loopafstand van het appartement.

Kenmerken

Woonoppervlakte
en inhoud:
82 m² / 257 m³

Perceeloppervlakte:
n.v.t.

Kamers:
3

Slaapkamers:
2

Vraagprijs
€ 289.000 k.k.

Alle kenmerken op een rij

Oppervlakten en inhoud

Woonoppervlakte: **82 m²**

Gebouwgebonden buitenruimte: **7 m²**

Overige inpandige ruimte: -

Externe bergruimte: **7 m²**

Perceeloppervlakte: **0 m²**

Inhoud: **257 m³**

Indeling

Aantal kamers: **3**

Aantal slaapkamers: **2**

Aantal badkamers: **1**

Badkamervoorzieningen: **Inloopdouche, toilet**

Aantal woonlagen: **1**

Voorzieningen: **Tv kabel**

Energie

Energie label: **C (einddatum: 2026-08-04)**

Isolatie: -

Verwarming: **C.v.-ketel**

Warm water: **C.v.-ketel**

Cv-ketel: **Nefit (huur)**

Bouw

Type: **Appartement**

Soort: **Galerijflat**

Bouwworm: **Bestaande bouw**

Bouwjaar: **1994**

Dak: **Plat**

Buitenruimte

Ligging: **In woonwijk**

Tuin: **Geen tuin**

Balkon/dakterras: **Balkon**

Bergruimte

Schuur/berging: **Inpandig**

Parkeergelegenheid

Soort parkeergelegenheid: **Openbaar parkeren**

Garage

Soort garage: **Geen garage**

Capaciteit: -

Voorzieningen: -

Indeling en bijzonderheden

Begane grond: Centrale hal met intercominstallatie en trappenhuis.

1e verdieping: Entree met meterkast, hal met toegang tot de woonkamer met keuken en badkamer welke is voorzien van toilet en inloopdouche. Ruime woonkamer met vrij uitzicht en deur naar het balkon. De moderne keuken aan de voorzijde is voorzien van diverse inbouwapparatuur waaronder combi oven, koelkast en vaatwasser. De twee slaapkamers aan de achter- en voorzijde zijn, net als woonkamer en hal voorzien van een mooie laminaat vloer en gladstucwerk.

Oplevering: In overleg.

Bijzonderheden:

- Sfeervol, instapklaar 3 kamer appartement
- Appartement recent compleet gerenoveerd, o.a. voorzien van nieuwe keuken, badkamer en Nefit CV-ketel
- Woonoppervlakte ca. 82 m²
- Balkon aan de achterzijde van het appartement is op het zuidoosten gelegen;
- Gehele appartement is voorzien van dubbele beglazing;
- Privé berging op de begane grond;
- Goed functionerende VvE; maandelijkse kosten bedragen nu €150,00 inclusief voorschot waterverbruik
- Voldoende openbaar parkeren voor de deur.

BEGANE GROND **woonkamer en keuken**

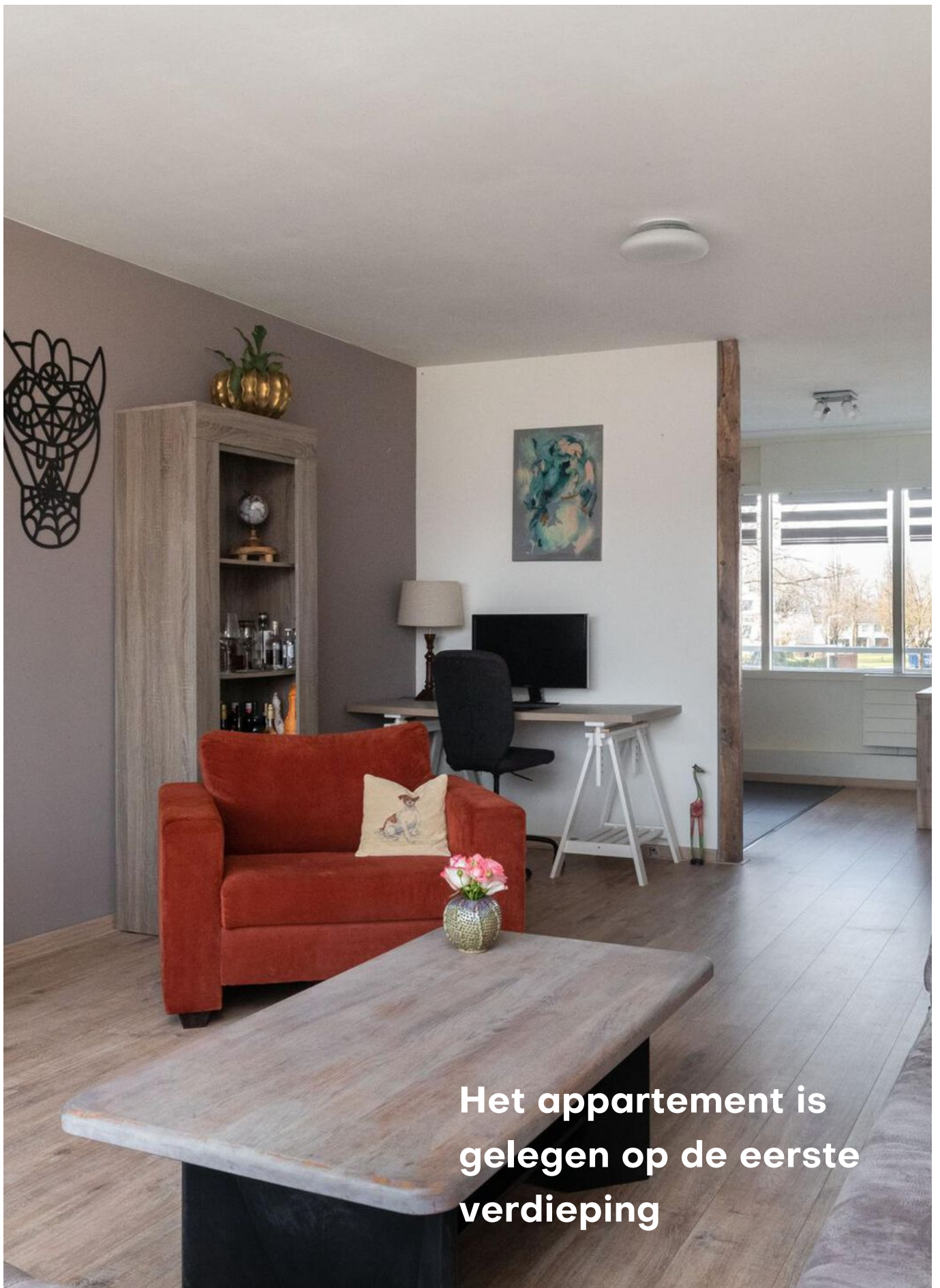

Het appartement is
gelegen op de eerste
verdieping



**Ruime
woonkamer.**

**Vrij uitzicht en
deur naar het
balkon.**

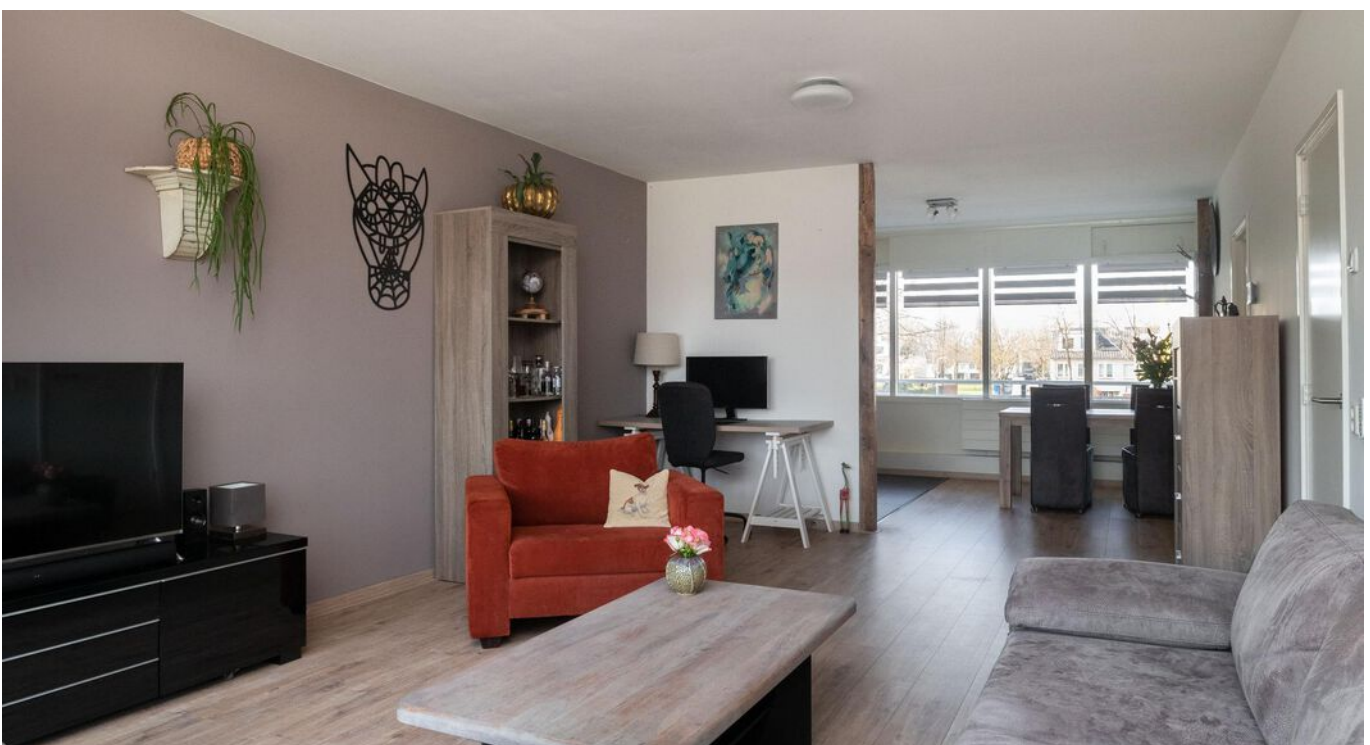



**Moderne
keuken aan de
voorzijde.**

**Voorzien van
diverse inbouw
apparatuur
waaronder een
combi-oven,
koelkast en
vatwasser.**

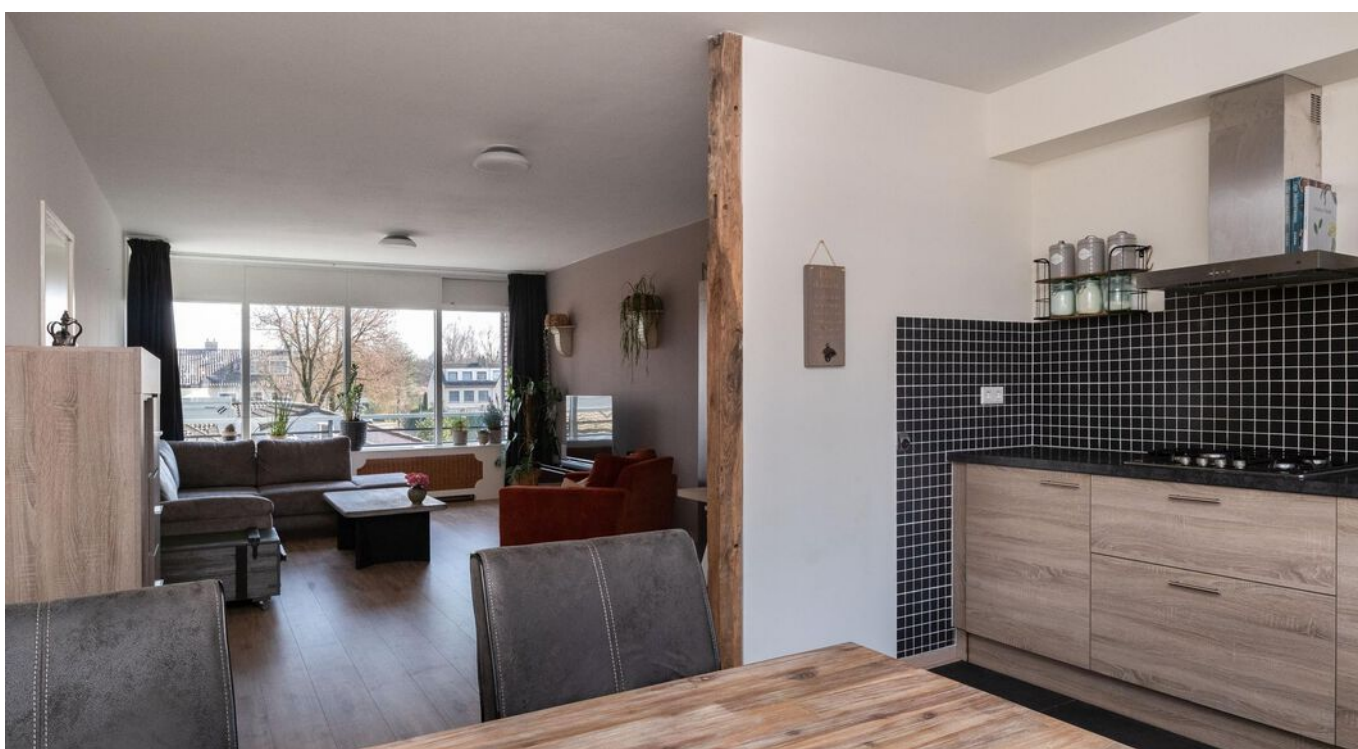

1E VERDIEPING **slaapkamers**



1E VERDIEPING **badkamer**

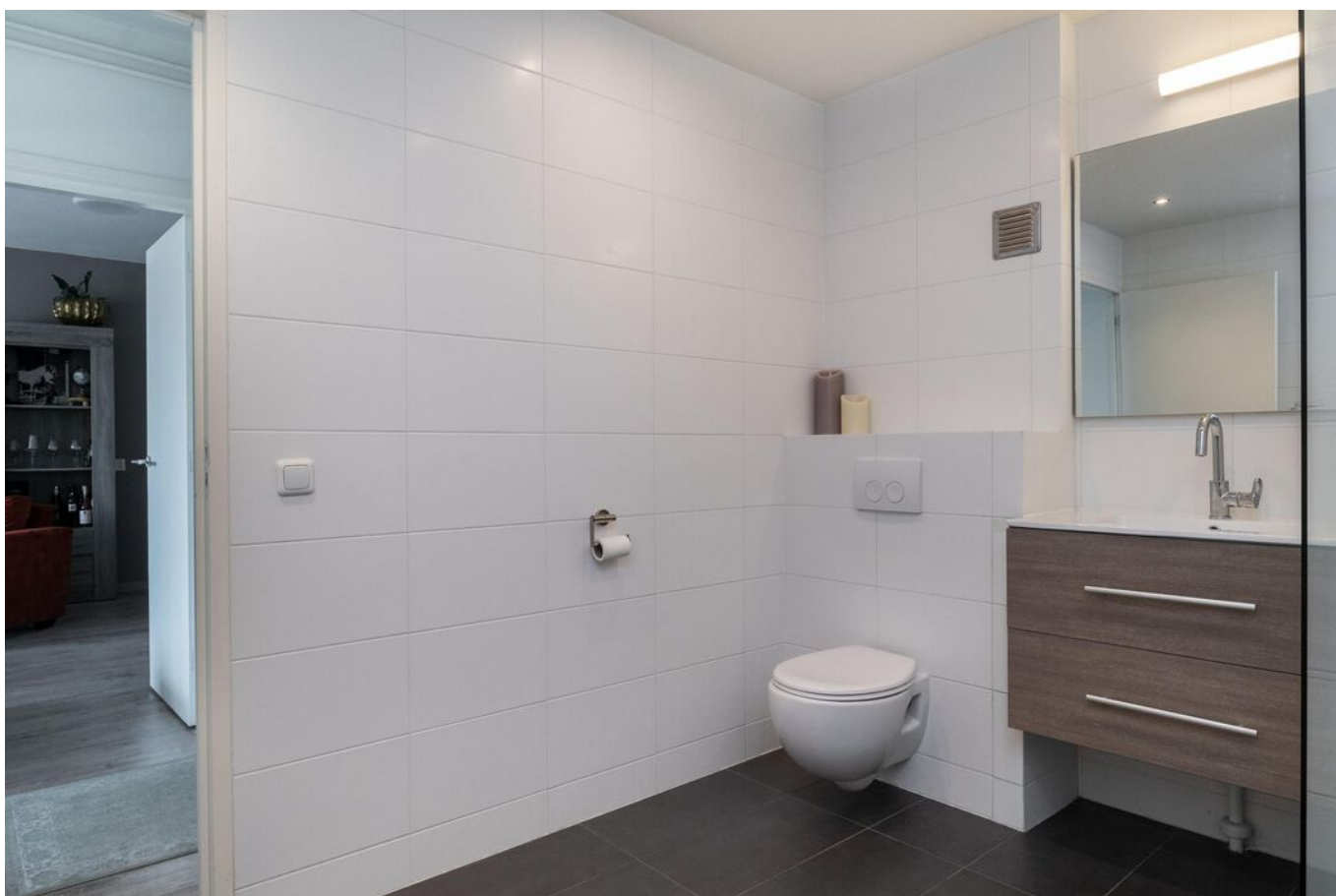

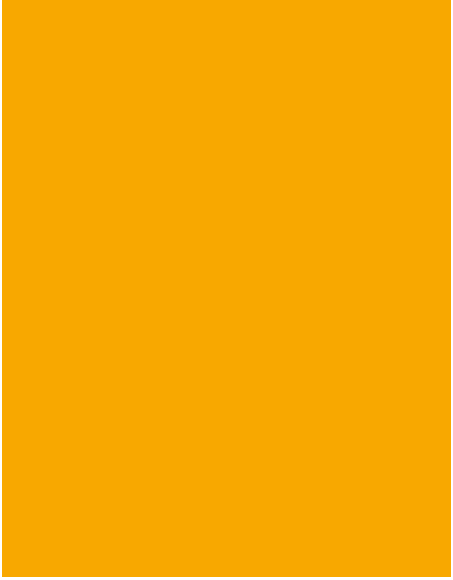

1E VERDIEPING **buitenruimte**



BEGANE GROND **centrale hal**

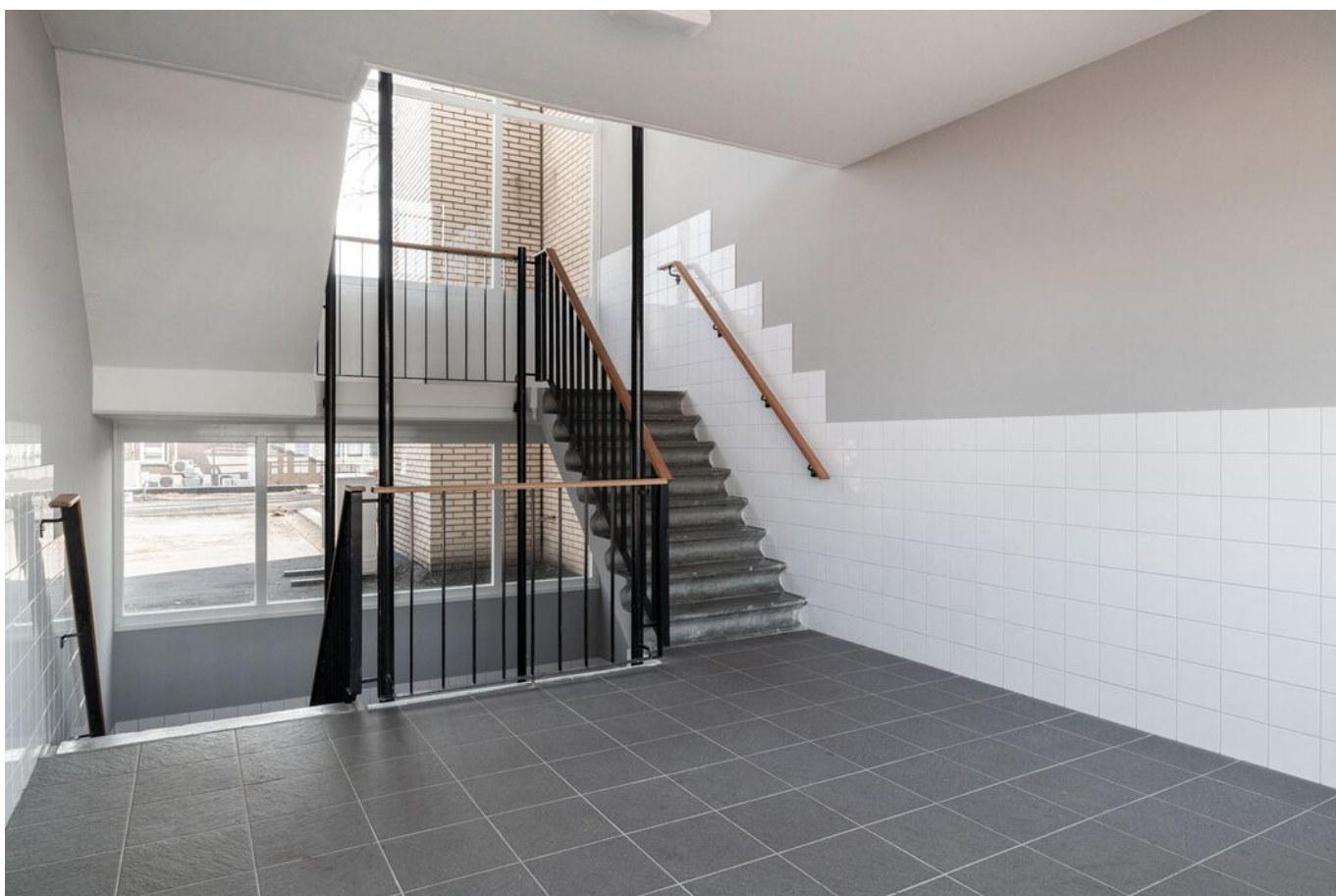
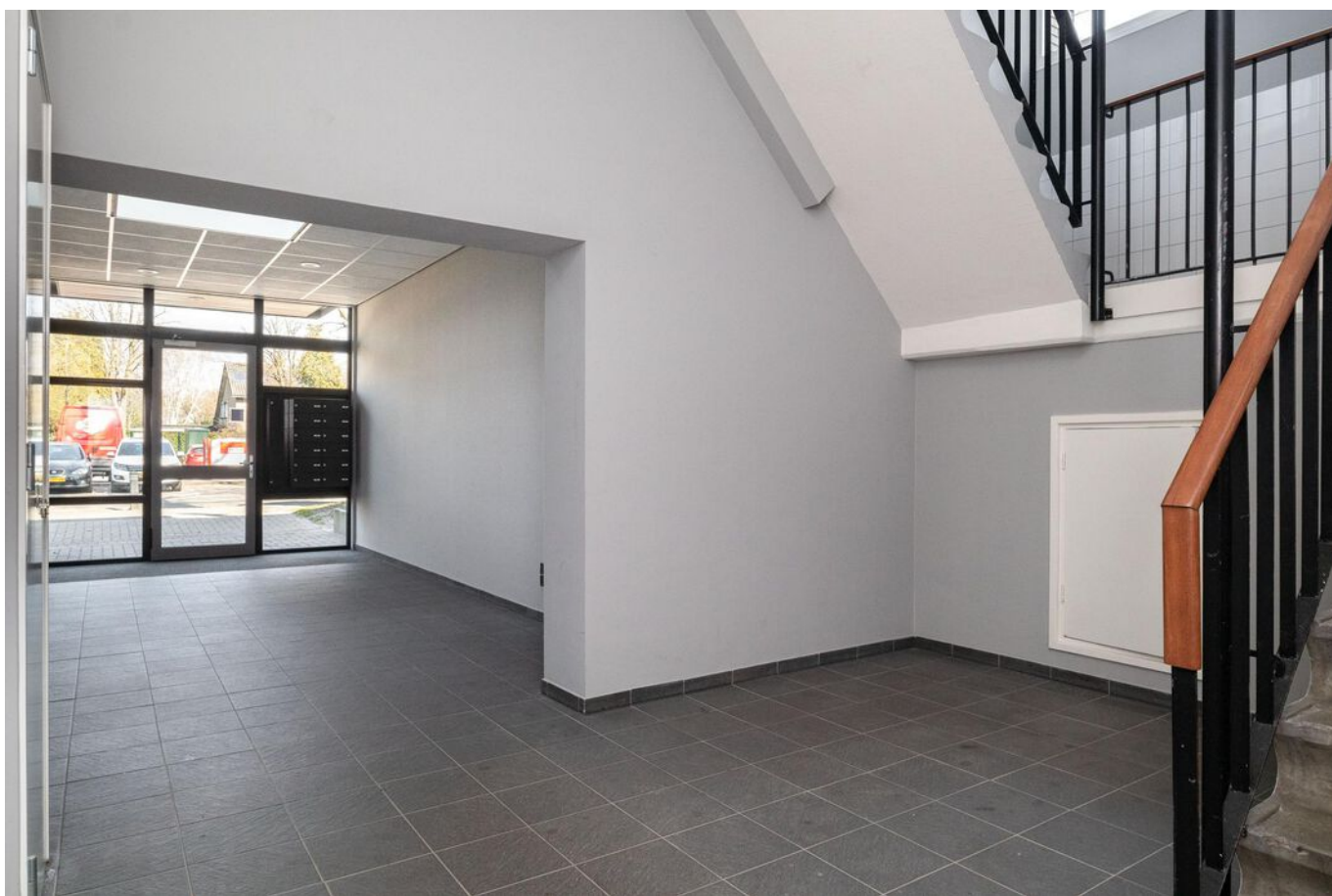



Omgeving.

PLATTEGROND



1e Verdieping, De Sluis 18 te Driebergen-Rijsenburg
De plattegronden zijn geschikt voor promotionele doeleinden.
Er kunnen geen rechten aan ontleend worden. © Topr.nl

PLATTEGROND

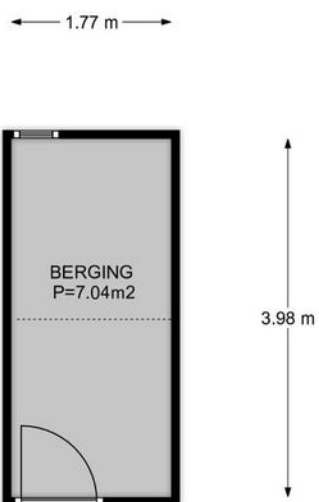



1e Verdieping, De Sluis 18 te Driebergen-Rijsenburg
De plattegronden zijn geschikt voor promotionele doeleinden.
Er kunnen geen rechten aan ontleend worden. © Topr.nl

PLATTEGROND **Kadasterkaart**

Kadastrale kaart

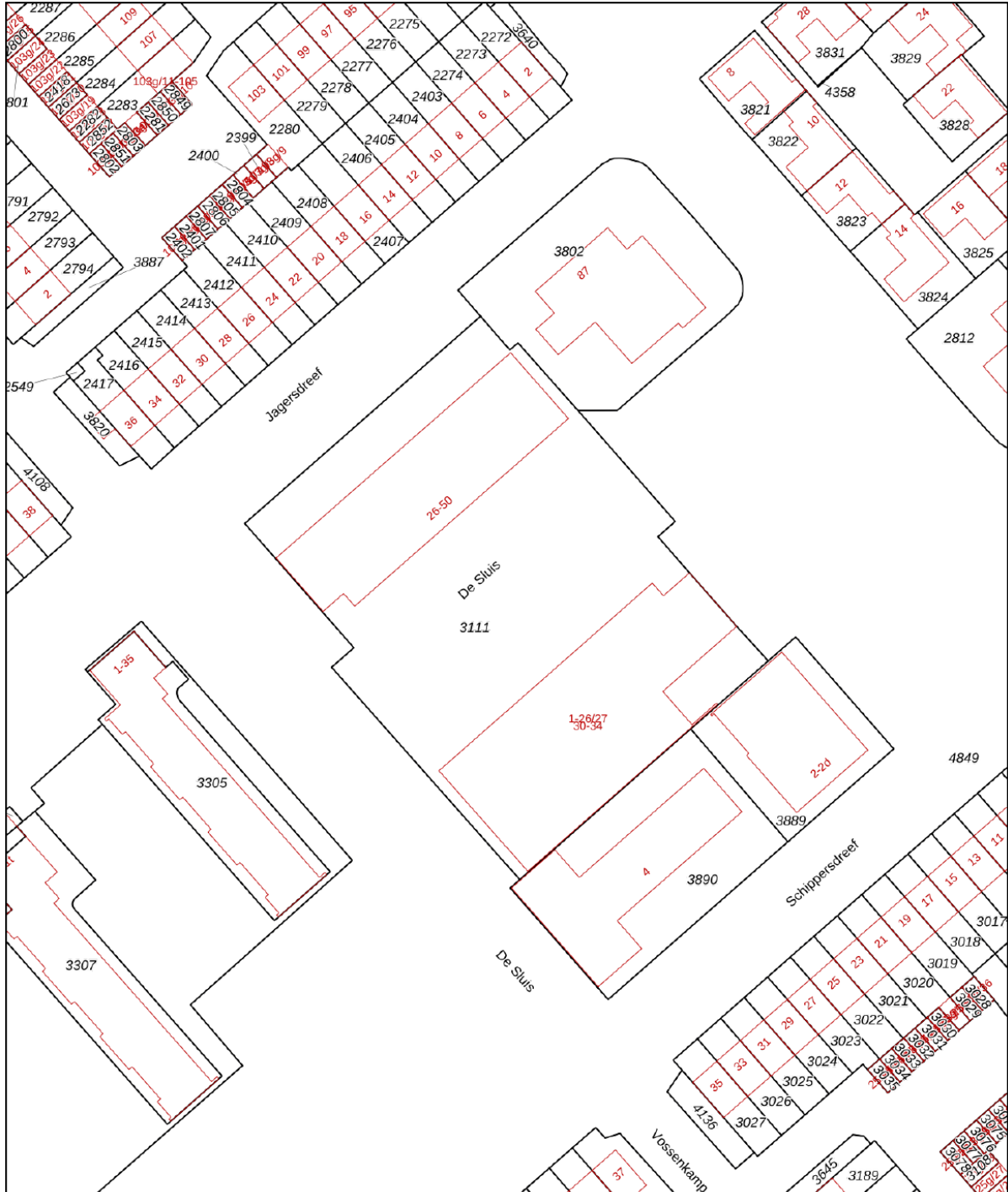
Uw referentie: ---



| | | |
|--|--|--|
| <p>12345 Perceelnummer</p> <p>25 Huisnummer</p> <p>— Vastgestelde kadastrale grens</p> <p>— Voorlopige kadastrale grens</p> <p>— Administratieve kadastrale grens</p> <p>— Bebouwing</p> | <p>Schaal 1: 1000</p> <p>Kadastrale gemeente Driebergen-Rijsenburg</p> <p>Sectie C</p> <p>Perceel 3111</p> | <p>kadaster</p>  |
|--|--|--|

Voor een eensluitend uittreksel, geleverd op 8 februari 2022
De bewaarder van het kadaster en de openbare registers

Aan dit uittreksel kunnen geen betrouwbare maten worden ontleend.
De Dienst voor het kadaster en de openbare registers behoudt zich de intellectuele eigendomsrechten voor, waaronder het auteursrecht en het databankenrecht.

LOCATIE op de kaart

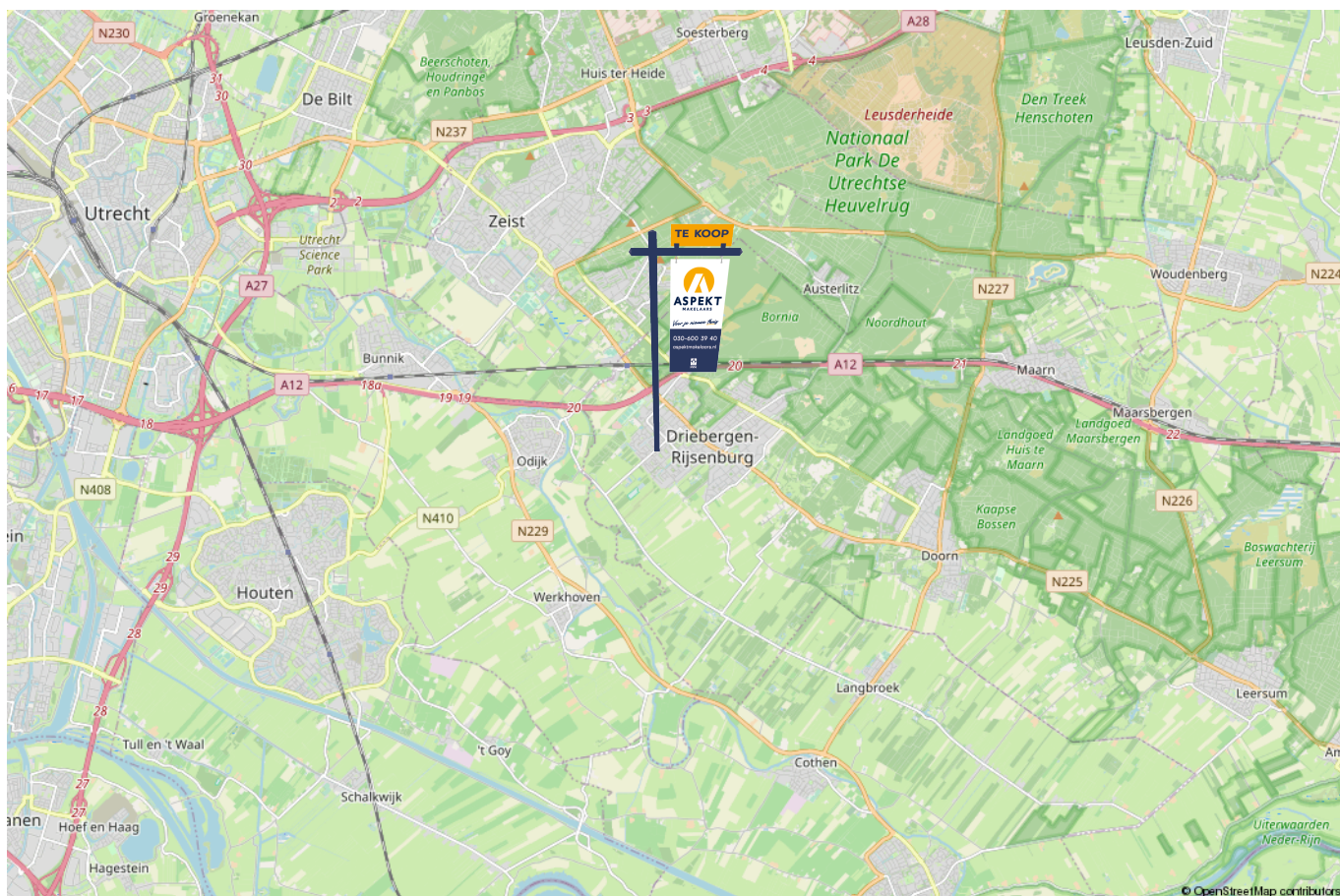
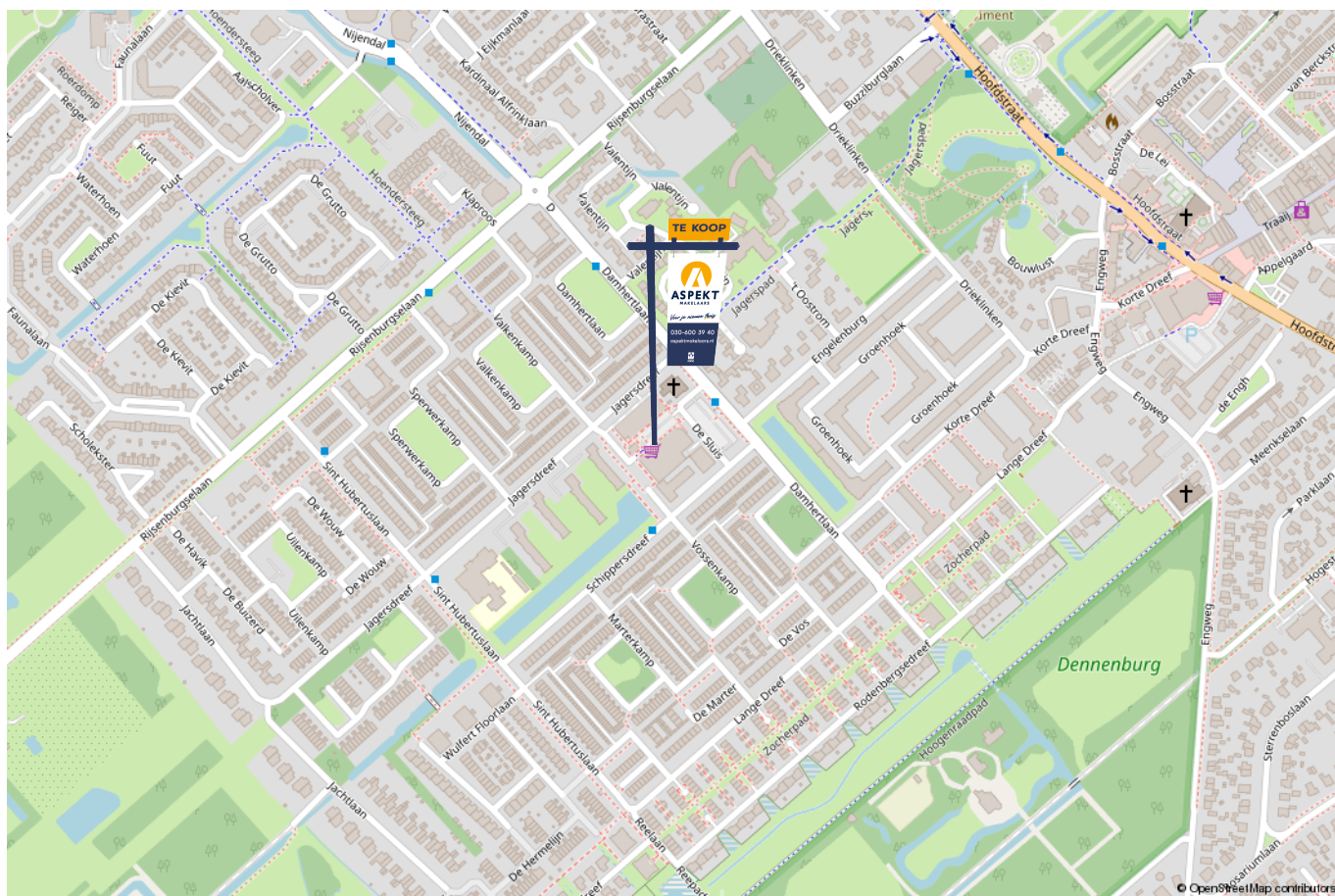

lijst van zaken

Voor de onderstaande zaken – ongeacht of ze roerend dan wel onroerend zijn – geldt dat ze soms wel en soms niet in de woning achterblijven. De lijst is bedoeld om duidelijkheid te scheppen om discussies achteraf te voorkomen.

| | Blijft achter | Gaat mee | Kan worden overgenomen | n.v.t. |
|---|---------------|----------|------------------------|--------|
| Woning - Interieur | | | | |
| (Voorzet) openhaard met toebehoren | | | | X |
| Allesbrander | | | | X |
| Houtkachel | | | | X |
| (Gas)kachels | | | | X |
| Designradiator(en) | | | | X |
| Radiatorafwerking | | | | X |
| Verlichting, te weten | | | | |
| - inbouwspots/dimmers | X | | | |
| - opbouwspots/armaturen/lampen/dimmers | X | | | |
| - losse (hang)lampen | | | X | |
| - | | | | X |
| - | | | | X |
| | | | | |
| (Losse)kasten, legplanken, te weten | | | | |
| - Stijgerplanken-kastmet inbouw voor wasmachine en droger | X | | | |
| - Witte kleding kast | | | X | |
| | | | | |
| Raamdecoratie/zonwering binnen, te weten | | | | |
| - gordijnrails | X | | | |
| - gordijnen | X | | | |
| - overgordijnen | | | | X |
| - vitrages | | | | X |
| - rolgordijnen | X | | | |
| | | | | |

lijst van zaken

Voor de onderstaande zaken -ongeacht of ze roerend dan wel onroerend zijn- geldt dat ze soms wel en soms niet in de woning achterblijven. De lijst is bedoeld om duidelijkheid te scheppen om discussies achteraf te voorkomen.

| | Blijft achter | Gaat mee | Kan worden overgenomen | n.v.t. |
|----------------------------|---------------|----------|------------------------|--------|
| - lamellen | | | | X |
| - jaloezieën | | | | X |
| - (losse) horren/rolhorren | | | | X |
| - | | | | X |
| - | | | | X |
| | | | | |
| Vloerdecoratie, te weten | | | | |
| - vloerbedekking | | | | X |
| - parketvloer | | | | X |
| - houten vloer(delen) | | | | X |
| - laminaat | X | | | |
| - plavuizen | X | | | |
| - | | | | X |
| - | | | | X |
| | | | | |
| Overig, te weten | | | | |
| - spiegelwanden | | | | X |
| - schilderij ophangstelsel | | | | X |
| - Zithoek bank | | | X | |
| - Tv kast | | | X | |
| - Keuken tafel + stoelen | | | X | |
| - Boeken kasten | | | X | |
| | | | | |
| Woning - Keuken | | | | |
| | | | | |

lijst van zaken

Voor de onderstaande zaken –ongeacht of ze roerend dan wel onroerend zijn– geldt dat ze soms wel en soms niet in de woning achterblijven. De lijst is bedoeld om duidelijkheid te scheppen om discussies achteraf te voorkomen.

| | Blijft achter | Gaat mee | Kan worden overgenomen | n.v.t. |
|-------------------------------------|---------------|----------|------------------------|--------|
| - | | | | X |
| - | | | | X |
| | | | | |
| Woning - Sanitair/sauna | | | | |
| Sauna met toebehoren | | | | X |
| | | | | X |
| | | | | X |
| Toilet met de volgende toebehoren | | | | |
| - toilet | X | | | |
| - toiletrolhouder | X | | | |
| - toiletborstel(houder) | | | | X |
| - fontein | | | | X |
| - | | | | X |
| - | | | | X |
| | | | | |
| Badkamer met de volgende toebehoren | | | | |
| - ligbad | | | | X |
| - jacuzzi/whirlpool | | | | X |
| - douche (cabine/scherm) | X | | | |
| - stoomdouche (cabine) | | | | X |
| - wastafel | X | | | |
| - wastafelmeubel | | | | X |
| - planchet | | | | X |
| - toiletkast | X | | | |
| | | | | |

lijst van zaken

Voor de onderstaande zaken –ongeacht of ze roerend dan wel onroerend zijn– geldt dat ze soms wel en soms niet in de woning achterblijven. De lijst is bedoeld om duidelijkheid te scheppen om discussies achteraf te voorkomen.

| | Blijft achter | Gaat mee | Kan worden overgenomen | n.v.t. |
|--|---------------|----------|------------------------|--------|
| - toilet | X | | | |
| - toiletrolhouder | | | | X |
| - toiletborstel(houder) | | | | X |
| - | | | | X |
| - | | | | X |
| | | | | |
| Woning - Exterieur/installaties/veiligheid/energiebesparing | | | | |
| Schotel/antenne | | | | X |
| Brievenbus | | | | X |
| Kluis | | | | X |
| (Voordeur)bel | X | | | |
| Alarminstallatie | | | | X |
| (Veiligheids)sloten en overige inbraakpreventie | | | | X |
| Rookmelders | | | | X |
| (Klok)thermostaat | | | X | |
| Airconditioning | | | | X |
| Screens | | | | X |
| Rolluiken | | | | X |
| Zonwering buiten | | | | X |
| Telefoonaansluiting/internetaansluiting | | X | | |
| Veiligheidsschakelaar wasautomaat | | | | X |
| Waterslot wasautomaat | | | | X |
| Zonnepanelen | | | | X |
| Oplaadpunt elektrische auto | | | | X |
| | | | | |

lijst van zaken

Voor de onderstaande zaken -ongeacht of ze roerend dan wel onroerend zijn- geldt dat ze soms wel en soms niet in de woning achterblijven. De lijst is bedoeld om duidelijkheid te scheppen om discussies achteraf te voorkomen.

| | Blijft achter | Gaat mee | Kan worden overgenomen | n.v.t. |
|---|---------------|----------|------------------------|--------|
| | | | | X |
| | | | | X |
| | | | | X |
| | | | | X |
| | | | | X |
| Warmwatervoorziening, te weten | | | | |
| - CV-installatie | X | | | |
| - boiler | | | | X |
| - geiser | | | | X |
| - | | | | X |
| - | | | | X |
| - | | | | X |
| Isolatievoorzieningen (voorzetramen/radiatorfolie etc.), te weten | | | | |
| - | | | | X |
| - | | | | X |
| Tuin - Inrichting | | | | |
| Tuinaanleg/bestrating | | | | X |
| Beplanting | | | | X |
| | | | | X |
| Tuin - Verlichting/installaties | | | | |
| Buitenverlichting | | | | X |

lijst van zaken

Voor de onderstaande zaken -ongeacht of ze roerend dan wel onroerend zijn- geldt dat ze soms wel en soms niet in de woning achterblijven. De lijst is bedoeld om duidelijkheid te scheppen om discussies achteraf te voorkomen.

| | Blijft achter | Gaat mee | Kan worden overgenomen | n.v.t. |
|--|---------------|----------|------------------------|--------|
| Tijd- of schemerschakelaar/bewegingsmelder | | | | X |
| | | | | X |
| | | | | |
| Tuin - Bebouwing | | | | |
| Tuinhuis/buitenberging | | | | X |
| Kasten/werkbank in tuinhuis/berging | | | | X |
| (Broei)kas | | | | X |
| | | | | X |
| | | | | X |
| | | | | |
| Tuin - Overig | | | | |
| Overige tuin, te weten | | | | |
| - (sier)hek | | | | X |
| - vlaggenmast(houder) | | | | X |
| - | | | | X |
| - | | | | X |
| | | | | |
| Overig - Contracten | | | | |
| CV: Ja | | | | |
| Boiler: Nee | | | | |
| Zonnepanelen: Nee | | | | |

Kopen en verkopen



Voor je nieuwe thuis



Wij staan écht voor je klaar

Bij ons geen onpersoonlijk contact, maar oprechte interesse. Wij denken graag met je mee en maken voor jou een strategie op maat voor de koop of verkoop van jouw woning. We hebben niet alleen kennis van alle wijken in Nieuwegein maar ook van Houten, Utrecht, IJsselstein en omliggende plaatsen. En we hebben ook alle bouwkundige kennis in huis om je een eerlijk advies te geven.

Persoonlijke begeleiding

Met al meer dan twintig jaar ervaring als full-service makelaarskantoor begeleiden wij je tijdens je woonreis. En we doen het net even anders. We garanderen het beste resultaat doordat onze (ver)koopstrategie altijd op maat gemaakt is, speciaal voor jou. Een huis kopen of verkopen is een van de spannendste dingen in je leven, we snappen dat je alle ins en outs hierover wilt weten. Daarom communiceren wij open, persoonlijk en kun je altijd bij ons terecht met je vragen. Ook buiten kantoor tijd, we zijn nog net geen 24/7 bereikbaar. We gaan altijd voor de 9+ tevredenheid!

Antwoord op al jouw vragen?

Binnenkort ga je een woning bezichtigen. Dat roept heel veel vragen op. Wat is deze woning nu echt waard? Wat moet ik bieden? Wat is de staat van de woning? Hoeveel kan ik financieren? En wat is mijn eigen woning waard? Allemaal vragen die van belang zijn in de volgende stap naar jouw nieuwe thuis. Wij helpen je hier graag bij!

Wij weten wat jouw huis waard is

Neem contact met ons op voor een gratis waardebeoordeling voor jouw huidige woning. Zo weet je wat jouw huis kan opleveren en wat jouw financiële ruimte is bij de aankoop van jouw nieuwe huis. Bij de aankoop én verkoop kunnen we je perfect begeleiden.

Bel ons en we maken een afspraak voor een gratis waardebeoordeling.

Gratis waardebeoordeling van jouw huis.

Bel 030-600 39 40
of scan de code







VERKOOP AANKOOP VERHUUR TAXATIE HYPOTHEEK

Jouw NVM-Makelaar in de regio Utrecht

Vandaag begint de woonwens van morgen. Met ons enthousiaste en betrokken team zijn wij elke dag opnieuw weer bezig om deze missie waar te maken. Of je nou op zoek bent naar jouw eerste koophuis, je huis voor de beste prijs wilt verkopen, een vrijblijvende waardebeoordeling van je huis wilt ontvangen of hypotheekadvies nodig hebt. Wij zorgen dat het slaagt, of we nou rechtsom of linksom moeten gaan.



Beverweide 2, 3437 TJ Nieuwegein,
030-600 39 40, info@aspektmakelaars.nl

aspektmakelaars.nl

