

TE KOOP



UTRECHT

Runstraat 13

Vraagprijs € 495.000 k.k.



ASPEKT
MAKELAARS

Voor je nieuwe thuis



Wordt de woning aan de Runstraat 13 binnenkort van jou?

Met trots bieden wij je de uitgebreide woningbrochure aan. Hierin lees je alle belangrijke informatie over de woning en de omgeving. Ruim geïllustreerd met duidelijke foto's en plattegronden.

Door deze brochure ga je goed voorbereid op pad om de woning te bezichtigen. En kun je al een beetje wegdromen van misschien wel jouw nieuwe droomhuis.

Vandaag begint de woonwens van morgen.

Met ons enthousiaste en betrokken team zijn wij elke dag opnieuw weer bezig om deze missie waar te maken. Wij zorgen dat het slaagt, of we nou rechtsom of linksom moeten gaan.

Tot binnenkort!

Arie Esther Jordy



Beverweide 2, 3437 TJ Nieuwegein,
030-600 39 40, info@aspektmakelaars.nl

aspektmakelaars.nl



In een leuke en gezellige straat nabij alle voorzieningen in de populaire "Rivierenwijk" bieden wij aan een royaal woonhuis uit 1934.

De woning is netjes onderhouden en biedt veel mogelijkheden.





Omschrijving

In een leuke en gezellige straat nabij alle voorzieningen in de populaire "Rivierenwijk" bieden wij aan een royaal woonhuis uit 1934. De woning is geheel voorzien van hardhouten kozijnen en dubbele beglazing. Verder is het geheel in originele staat en heeft het de originele indeling. De woning is netjes onderhouden en biedt veel mogelijkheden. De 11 meter diepe achtertuin is aan de achterzijde voorzien van een stenen berging over de volledige breedte van het perceel. De woning wordt centraal verwarmd door middel van een CV-combiketel volgens opgave uit 2009.

Kenmerken

Woonoppervlakte
en inhoud:
92 m² / 348 m³

Perceeloppervlakte:
100 m²

Kamers:
5

Slaapkamers:
3

Vraagprijs
€ 495.000 k.k.

Indeling en bijzonderheden

Wijk en ligging

Rivierenwijk is een populaire wijk met voornamelijk woningen gebouwd in periode tussen 1905 en 1940. In de buurt zijn diverse buurtwinkels, supermarkten, gezellige restaurants en cafés met terrassen aan water, basisscholen en kinderopvang gevestigd. Alle faciliteiten zoals het stadscentrum, het nieuwe NS Vaartsche Rijn station en het gezellige Rotsoord en Ledig Erf zijn lopend of in enkele fietsminuten te bereiken. Tevens uitstekend gesitueerd ten opzichte van uitvalswegen (A2, A12 en A27). Parkeren kan direct voor de deur met vergunning op de openbare weg. De ligging van de woning is dus uniek en zeer centraal. Bovendien ben je met de trein in een half uurtje in het centrum van Amsterdam of op Schiphol.

Indeling:

Begane grond: Entree met toegang naar de hal die voorzien is van een trapopgang, trapkast en toiletruimte. Vanuit de hal bereik je de woon-/eetkamer, type doorzon die aan de achterzijde is voorzien van een schuifpui. De dichte keuken heeft een eenvoudige inrichting en geeft ook toegang naar de achtertuin.

1e Verdieping: Overloop, 3 mooie ruime slaapkamers van respectievelijk circa 9,8 m², 7,1 m² en 12,2 m². Twee van de slaapkamers zijn voorzien van een vaste wastafel. Vanaf de overloop heb je een vaste trap naar de ruime tweede verdieping.

2e Verdieping: Ruime bergzolder waar een eenvoudige badkamer/douchegelegenheid is gerealiseerd. Tevens opstelplaats voor wasmachine en CV-ketel. De bergzolder is voorzien van een tweetal tuimelramen.

Bijzonderheden:

- In de populaire Rivierenbuurt een jaren '30 eengezinswoning.
- De gehele woning is voorzien van hardhouten kozijnen met isolerende beglazing.
- Woning wordt centraal verwarmd door middel van CV-combiketel, metk Vaillant volgens opgave uit 2009.
- De 11 meter diepe achtertuin is voorzien van een ruime stenen berging van 8,8 m².
- De woning is aan een brede straat gelegen met ruime parkeermogelijkheden.
- Betaald parkeren op de straat, parkeervergunning voor bewoner circa € 110,- per jaar.
- In de koopovereenkomst zullen een niet bewonersclausule en een ouderdomsclausule worden opgenomen.

Alle kenmerken op een rij

Oppervlakten en inhoud

Woonoppervlakte: **92 m²**

Gebouwgebonden buitenruimte: -

Overige inpandige ruimte: -

Externe bergruimte: **9 m²**

Perceeloppervlakte: **100 m²**

Inhoud: **348 m³**

Indeling

Aantal kamers: **5**

Aantal slaapkamers: **3**

Aantal badkamers: **1**

Badkamervoorzieningen: **Douche**

Aantal woonlagen: **3**

Voorzieningen: **Dakraam, glasvezel kabel**

Energie

Energie label: **F (einddatum: 2030-10-08)**

Isolatie: **Dakisolatie, gedeeltelijk dubbel glas**

Verwarming: **C.v.-ketel**

Warm water: **C.v.-ketel**

Cv-ketel: **Vaillant (2009, eigendom)**

Bouw

Type: **Tussenwoning**

Soort: **Eengezinswoning**

Bouwworm: **Bestaande bouw**

Bouwjaar: **1934**

Dak: **Zadeldak**

Buitenruimte

Ligging: **In woonwijk**

Tuin: **Achtertuint**

Balkon/dakterras: -

Bergruimte

Schuur/berging: **Vrijstaand steen**

Parkeergelegenheid

Soort parkeergelegenheid: **Betaald parkeren, parkeervergunningen**

Garage

Soort garage: **Geen garage**

Capaciteit: -

Voorzieningen: -

BEGANE GROND **woonkamer en keuken**



Vanuit de hal bereik je de woon-/eetkamer, type doorzon die aan de achterzijde is voorzien van een schuifpui.



BEGANE GROND **keuken**



EERSTE VERDIEPING slaapkamers







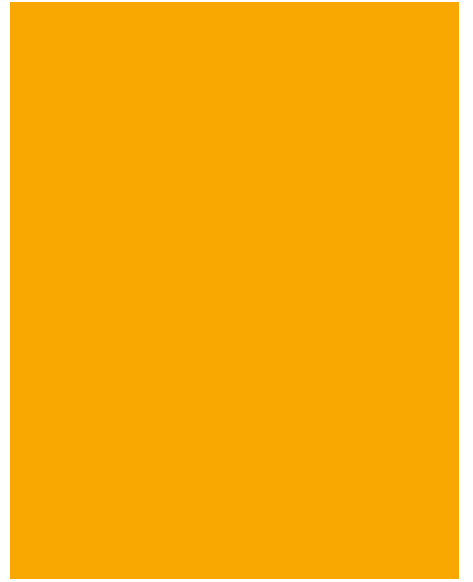



De 11 meter diepe achtertuin is voorzien van een ruime stenen berging van 8,8 m².

PLATTEGROND

Runstraat 13 - Utrecht Begane Grond

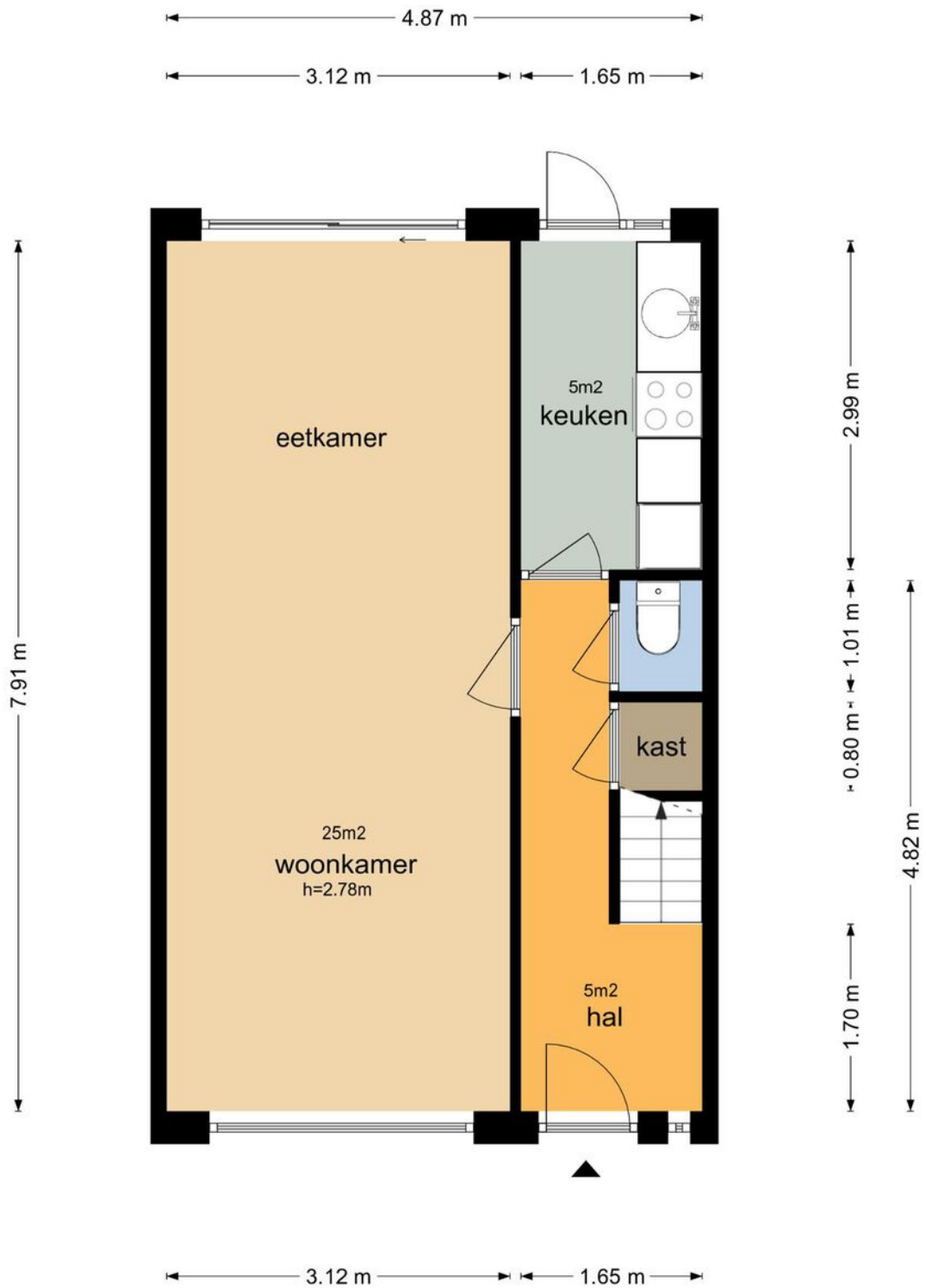

De plattegronden zijn geproduceerd voor promotionele doeleinden en ter indicatie.
Aan de plattegronden kunnen geen rechten worden ontleend
© www.objectenco.nl

PLATTEGROND

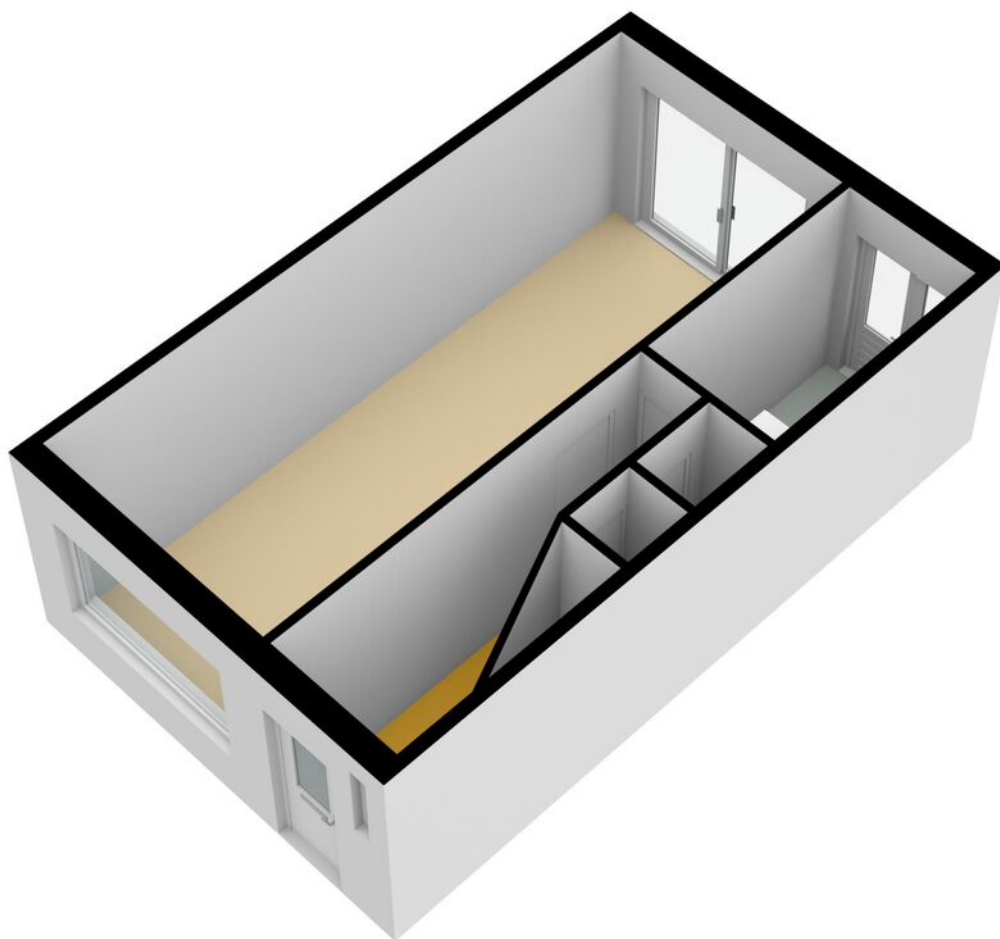

PLATTEGROND

Runstraat 13 - Utrecht Eerste Verdieping

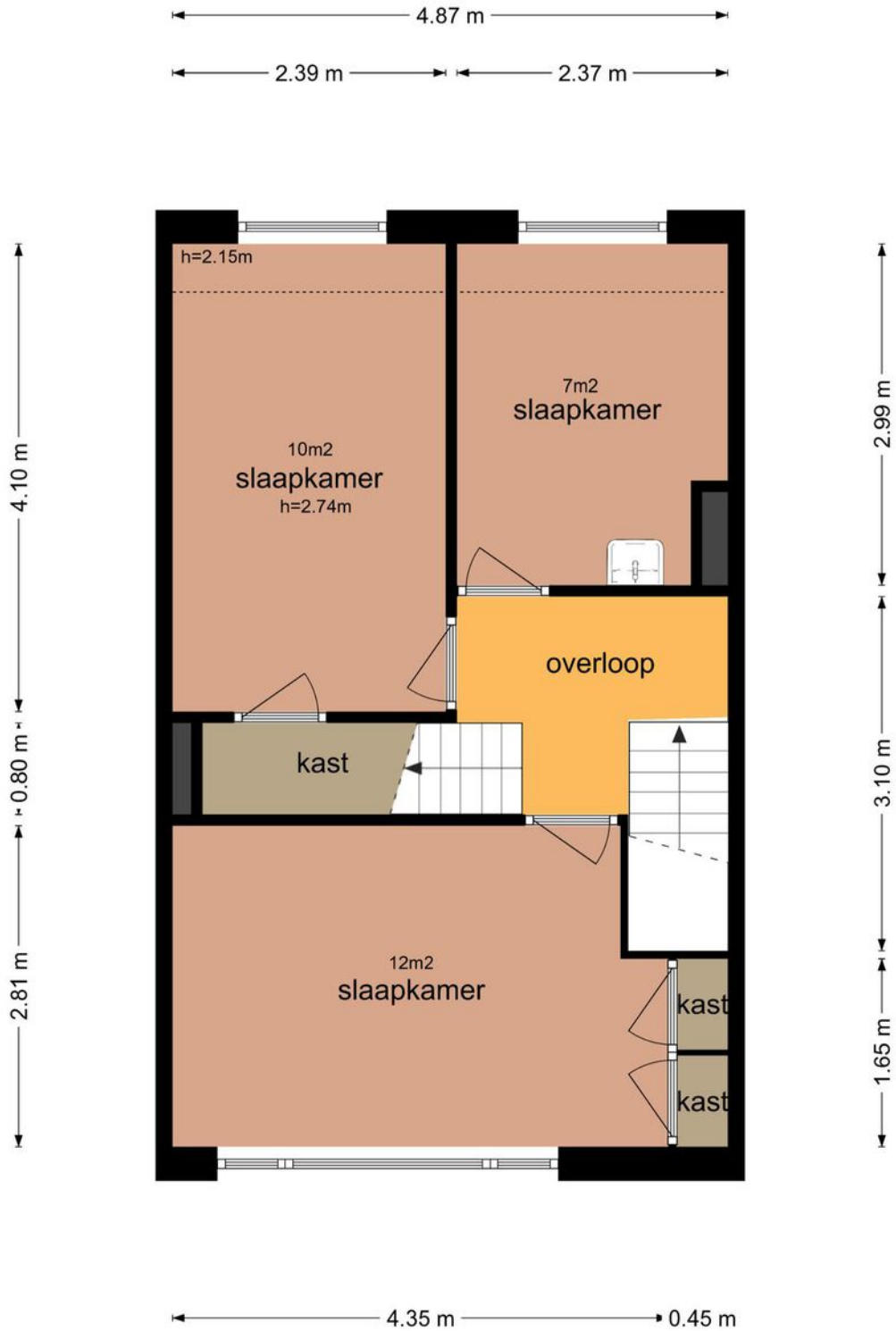

De plattegronden zijn geproduceerd voor promotionele doeleinden en ter indicatie.
Aan de plattegronden kunnen geen rechten worden ontleend
© www.objectenco.nl

PLATTEGROND

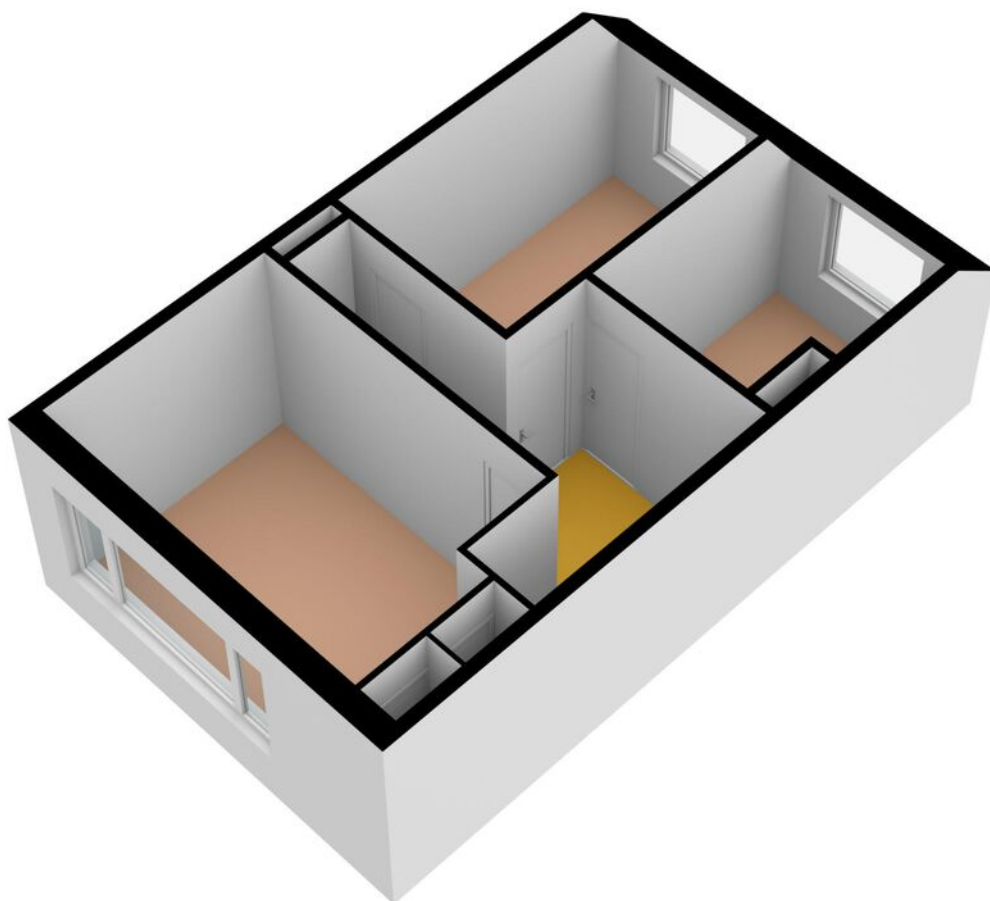

PLATTEGROND

Runstraat 13 - Utrecht Tweede Verdieping

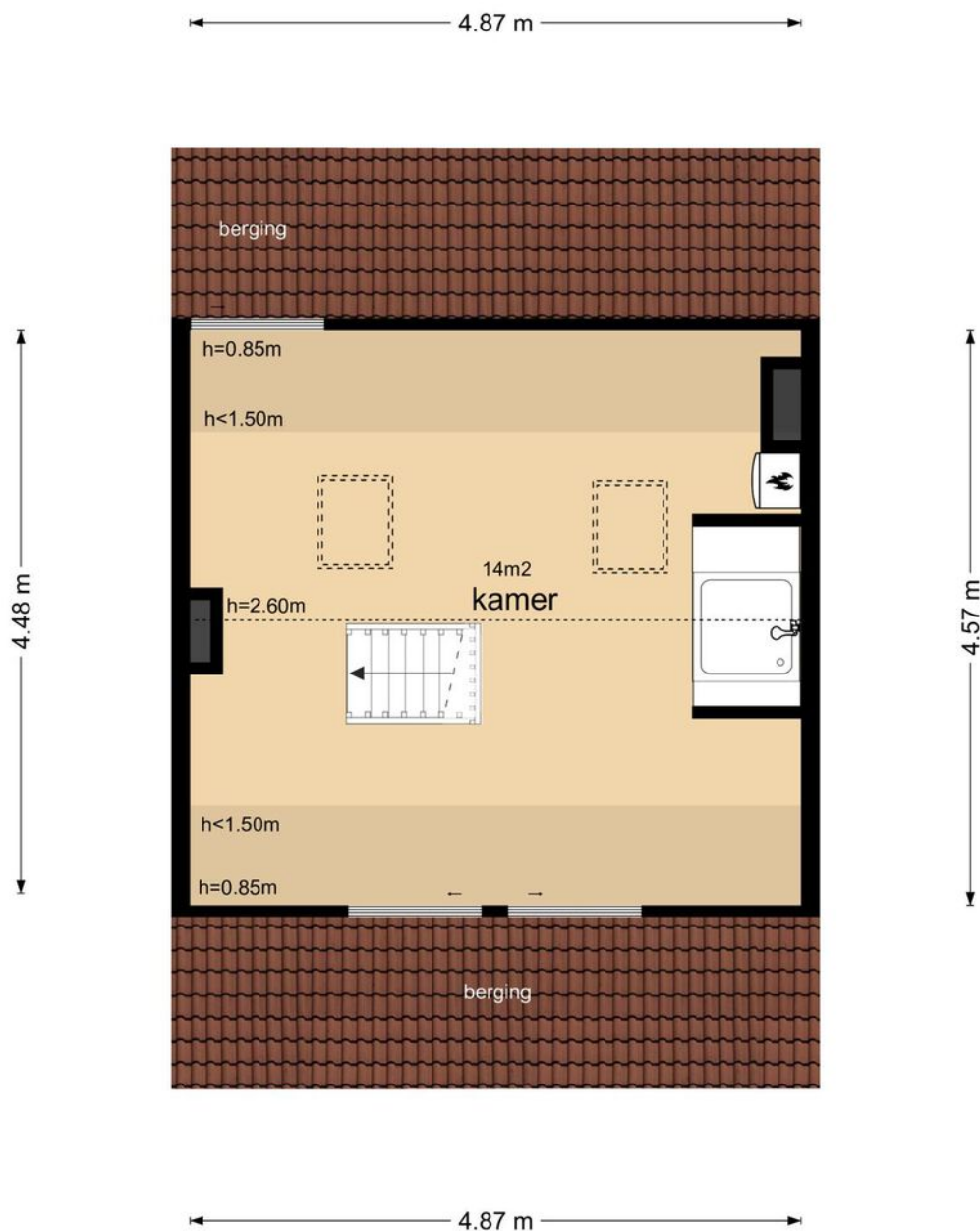

De plattegronden zijn geproduceerd voor promotionele doeleinden en ter indicatie.
Aan de plattegronden kunnen geen rechten worden ontleend
© www.objectenco.nl

PLATTEGROND

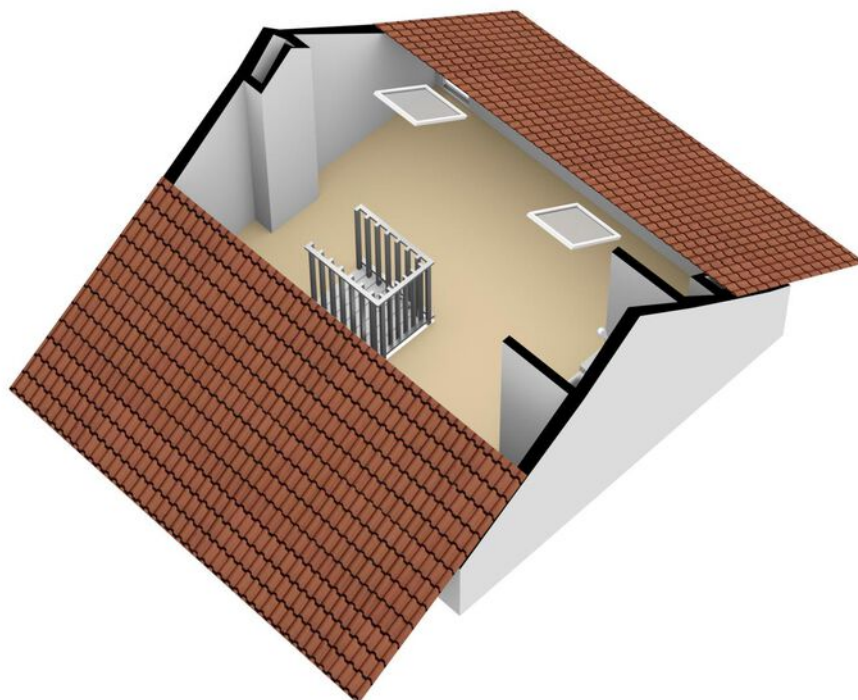

PLATTEGROND

Runstraat 13 - Utrecht Berging

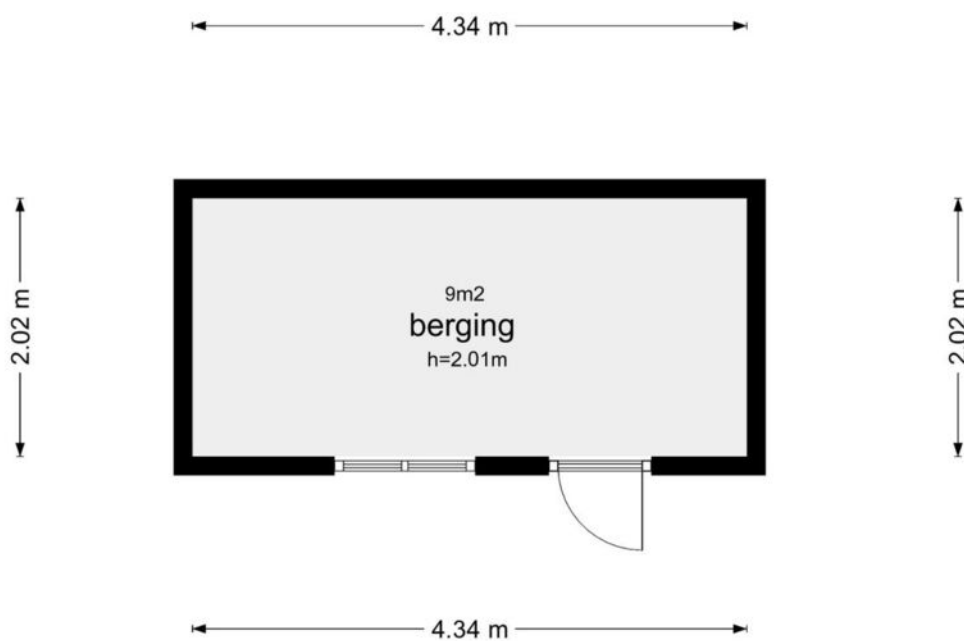

De plattegronden zijn geproduceerd voor promotionele doeleinden en ter indicatie.
Aan de plattegronden kunnen geen rechten worden ontleend
© www.objectenco.nl

PLATTEGROND

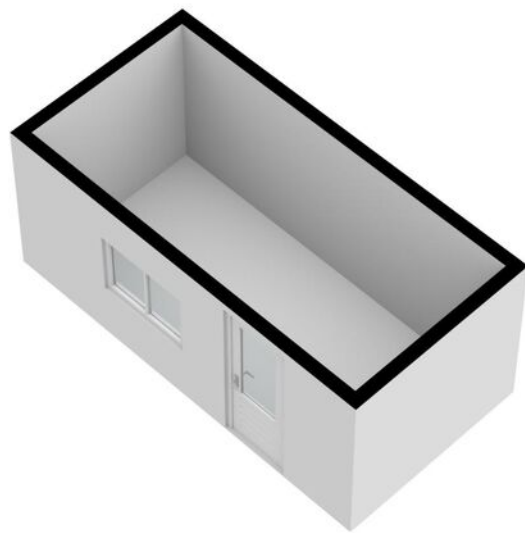

PLATTEGROND

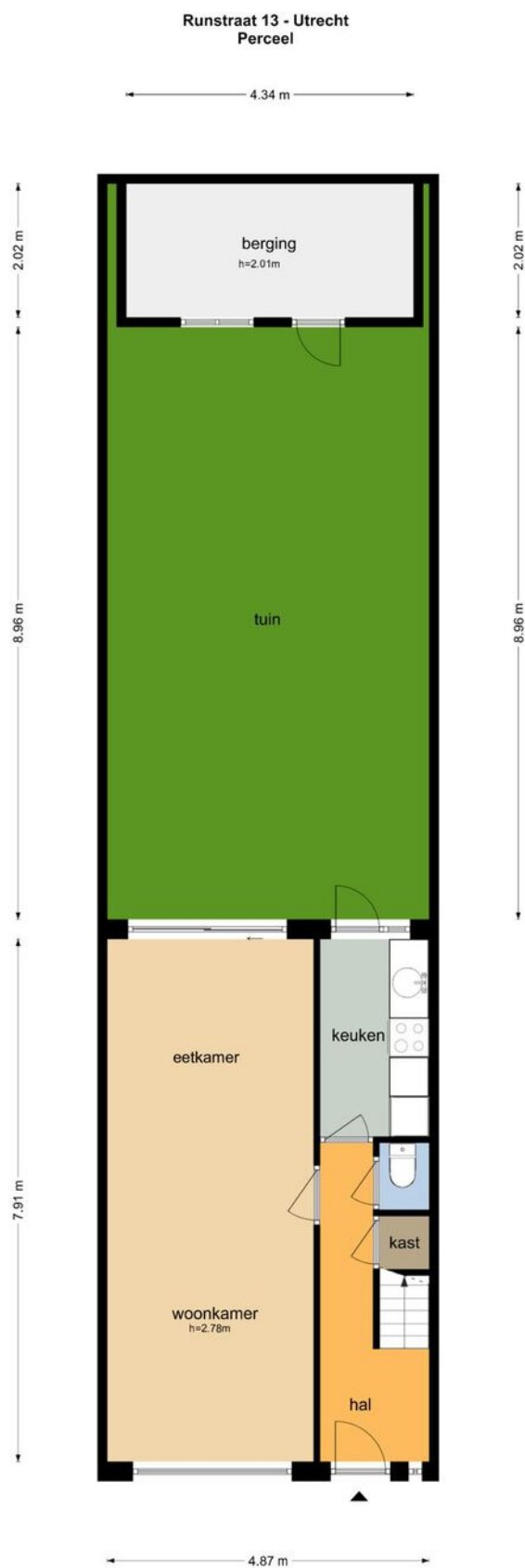

PLATTEGROND **Kadasterkaart**

Kadastrale kaart

Uw referentie: ---

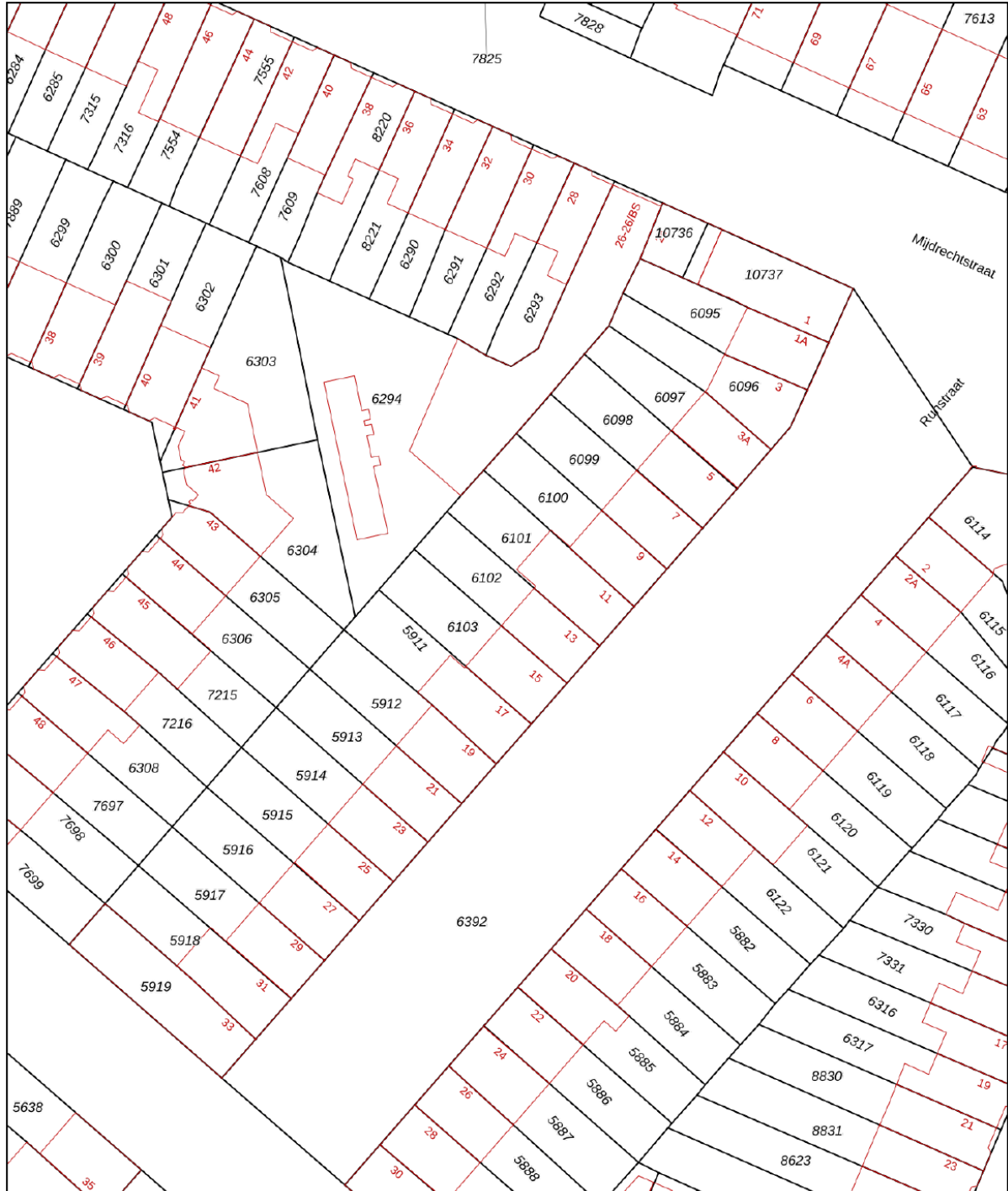

| | | | |
|---|---|--|---|
| <p>12345</p> <p>— 25 —</p> <p>—</p> <p>—</p> <p>—</p> <p>—</p> | <p>Deze kaart is noordgericht</p> <p>Perceelnummer</p> <p>Huisnummer</p> <p>Vastgestelde kadastrale grens</p> <p>Voorlopige kadastrale grens</p> <p>Administratieve kadastrale grens</p> <p>Bebouwing</p> | <p>Schaal 1: 500</p> <p>Kadastrale gemeente Catharijne</p> <p>Sectie D</p> <p>Perceel 6102</p> |  |
|---|---|--|---|

Voor een eensluitend uittreksel, geleverd op 13 april 2023
De bewaarder van het kadaster en de openbare registers

Aan dit uittreksel kunnen geen betrouwbare maten worden ontleend.
De Dienst voor het kadaster en de openbare registers behoudt zich de intellectuele eigendomsrechten voor, waaronder het auteursrecht en het databankenrecht.

LOCATIE op de kaart

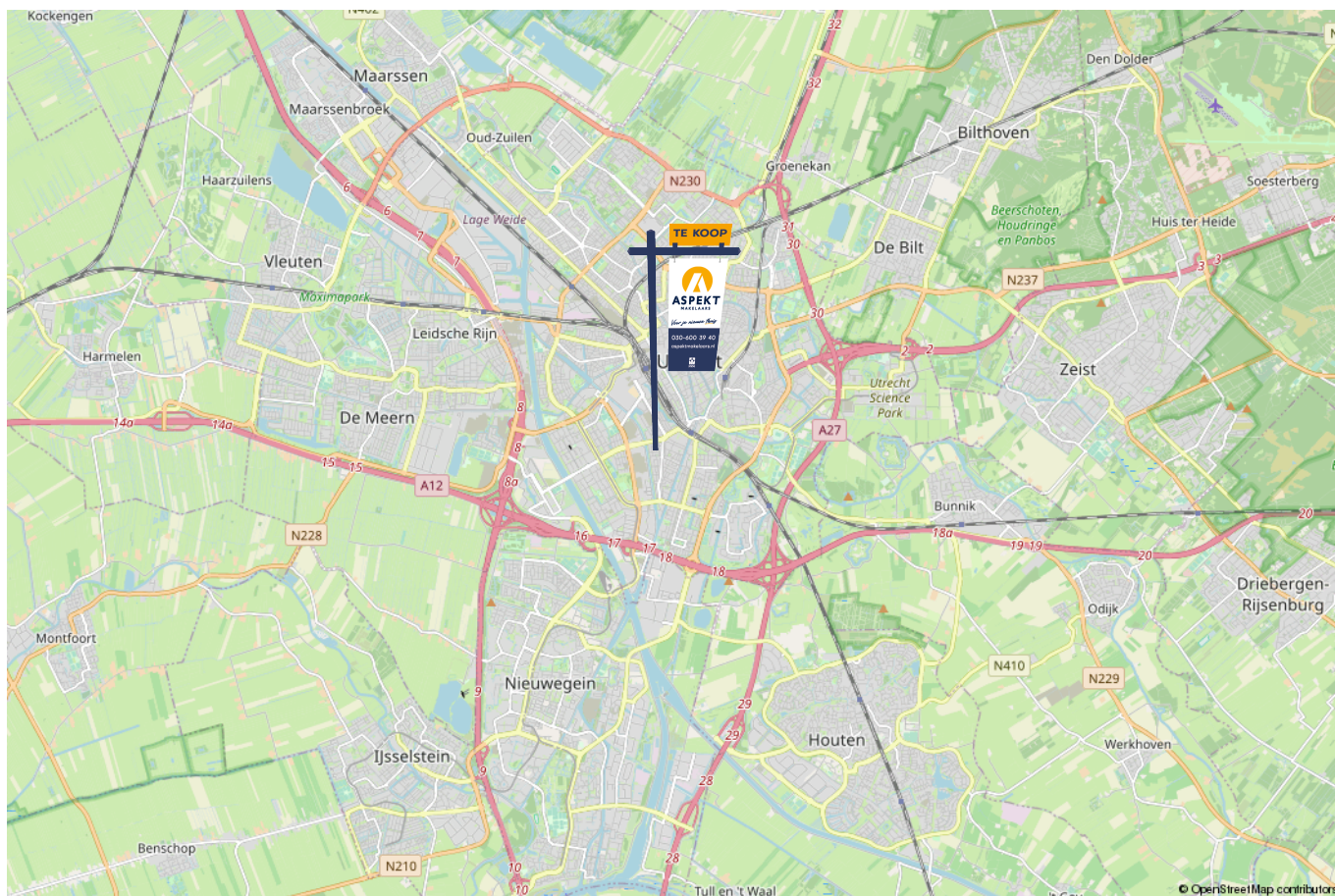
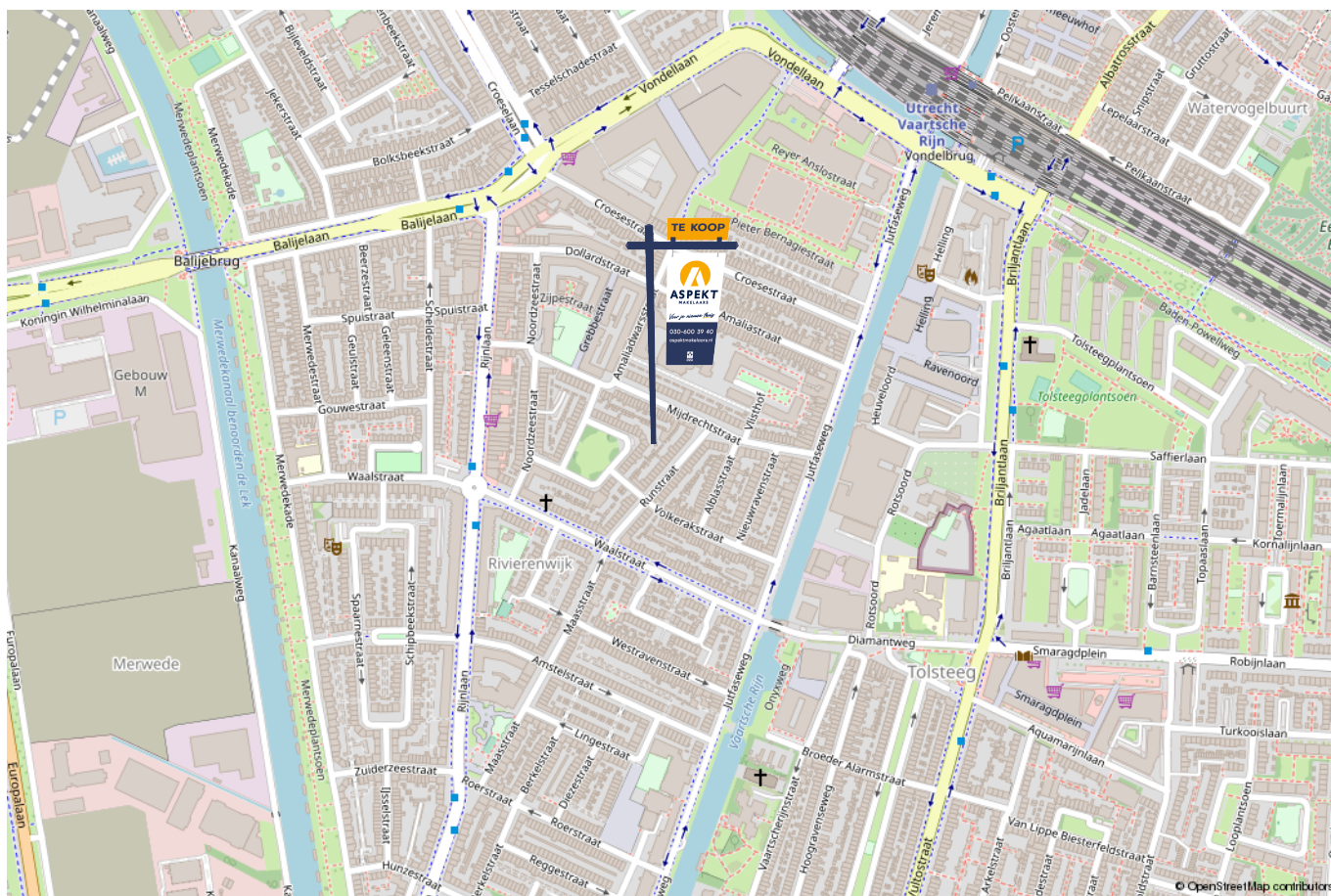

lijst van zaken

Voor de onderstaande zaken –ongeacht of ze roerend dan wel onroerend zijn– geldt dat ze soms wel en soms niet in de woning achterblijven. De lijst is bedoeld om duidelijkheid te scheppen om discussies achteraf te voorkomen.

| | Blijft achter | Gaat mee | Kan worden overgenomen | n.v.t. |
|--|---------------|----------|------------------------|--------|
| Woning - Interieur | | | | |
| (Voorzet) openhaard met toebehoren | | | X | |
| Allesbrander | | | | X |
| Houtkachel | | | | X |
| (Gas)kachels | | | | X |
| Designradiator(en) | | | | X |
| Radiatorafwerking | X | | | |
| Verlichting, te weten | | | | |
| - inbouwspots/dimmers | | | | X |
| - opbouwspots/armaturen/lampen/dimmers | | | X | |
| - losse (hang)lampen | | | X | |
| - kunnen vrij overgenomen worden | | | | X |
| - | | | | X |
| | | | | |
| (Losse)kasten, legplanken, te weten | | | | |
| - is vrij over te nemen | | | X | |
| - | | | | X |
| | | | | |
| Raamdecoratie/zonwering binnen, te weten | | | | |
| - gordijnrails | X | | | |
| - gordijnen | X | | | |
| - overgordijnen | X | | | |
| - vitrages | X | | | |
| - rolgordijnen | X | | | |

lijst van zaken

Voor de onderstaande zaken -ongeacht of ze roerend dan wel onroerend zijn- geldt dat ze soms wel en soms niet in de woning achterblijven. De lijst is bedoeld om duidelijkheid te scheppen om discussies achteraf te voorkomen.

| | Blijft achter | Gaat mee | Kan worden overgenomen | n.v.t. |
|----------------------------|---------------|----------|------------------------|--------|
| - lamellen | | | | X |
| - jaloezieën | X | | | |
| - (losse) horren/rolhorren | | | | X |
| - | | | | X |
| - | | | | X |
| | | | | |
| Vloerdecoratie, te weten | | | | |
| - vloerbedekking | | | | X |
| - parketvloer | X | | | |
| - houten vloer(delen) | | | | X |
| - laminaat | | | | X |
| - plavuizen | X | | | |
| - | | | | X |
| - | | | | X |
| | | | | |
| Overig, te weten | | | | |
| - spiegelwanden | | | | X |
| - schilderij ophangstelsel | | | | X |
| - | | | | X |
| - | | | | X |
| - | | | | X |
| - | | | | X |
| | | | | |
| Woning - Keuken | | | | |
| | | | | |

lijst van zaken

Voor de onderstaande zaken –ongeacht of ze roerend dan wel onroerend zijn– geldt dat ze soms wel en soms niet in de woning achterblijven. De lijst is bedoeld om duidelijkheid te scheppen om discussies achteraf te voorkomen.

| | Blijft achter | Gaat mee | Kan worden overgenomen | n.v.t. |
|-------------------------------------|---------------|----------|------------------------|--------|
| - | | | | X |
| - | | | | X |
| | | | | |
| Woning - Sanitair/sauna | | | | |
| Sauna met toebehoren | | | | X |
| | | | | X |
| | | | | X |
| Toilet met de volgende toebehoren | | | | |
| - toilet | X | | | |
| - toiletrolhouder | X | | | |
| - toiletborstel(houder) | X | | | |
| - fontein | X | | | |
| - | | | | X |
| - | | | | X |
| | | | | |
| Badkamer met de volgende toebehoren | | | | |
| - ligbad | | | | X |
| - jacuzzi/whirlpool | | | | X |
| - douche (cabine/scherm) | X | | | |
| - stoomdouche (cabine) | | | | X |
| - wastafel | | | | X |
| - wastafelmeubel | | | | X |
| - planchet | | | | X |
| - toiletkast | | | | X |
| | | | | |

lijst van zaken

Voor de onderstaande zaken – ongeacht of ze roerend dan wel onroerend zijn – geldt dat ze soms wel en soms niet in de woning achterblijven. De lijst is bedoeld om duidelijkheid te scheppen om discussies achteraf te voorkomen.

| | Blijft achter | Gaat mee | Kan worden overgenomen | n.v.t. |
|--|---------------|----------|------------------------|--------|
| - toilet | | | | X |
| - toiletrolhouder | | | | X |
| - toiletborstel(houder) | | | | X |
| - Wastafel, planchet in achterslaapkamer | X | | | |
| - | | | | X |
| | | | | |
| Woning - Exterieur/installaties/veiligheid/energiebesparing | | | | |
| Schotel/antenne | | | | X |
| Brievenbus | | | | X |
| Kluis | | | | X |
| (Voordeur)bel | X | | | |
| Alarminstallatie | | | | X |
| (Veiligheids)sloten en overige inbraakpreventie | | | | X |
| Rookmelders | X | | | |
| (Klok)thermostaat | X | | | |
| Airconditioning | | | | X |
| Screens | | | | X |
| Rolluiken | | | | X |
| Zonwering buiten | X | | | |
| Telefoonaansluiting/internetaansluiting | | | | X |
| Veiligheidsschakelaar wasautomaat | | | | X |
| Waterslot wasautomaat | | | | X |
| Zonnepanelen | | | | X |
| Oplaadpunt elektrische auto | | | | X |
| | | | | |

lijst van zaken

Voor de onderstaande zaken -ongeacht of ze roerend dan wel onroerend zijn- geldt dat ze soms wel en soms niet in de woning achterblijven. De lijst is bedoeld om duidelijkheid te scheppen om discussies achteraf te voorkomen.

| | Blijft achter | Gaat mee | Kan worden overgenomen | n.v.t. |
|---|---------------|----------|------------------------|--------|
| | | | | X |
| | | | | X |
| | | | | X |
| | | | | X |
| | | | | X |
| Warmwatervoorziening, te weten | | | | |
| - CV-installatie | X | | | |
| - boiler | | | | X |
| - geiser | | | | X |
| - | | | | X |
| - | | | | X |
| - | | | | X |
| Isolatievoorzieningen (voorzetramen/radiatorfolie etc.), te weten | | | | |
| - | | | | X |
| - | | | | X |
| Tuin - Inrichting | | | | |
| Tuinaanleg/bestrating | X | | | |
| Beplanting | X | | | |
| | | | | X |
| Tuin - Verlichting/installaties | | | | |
| Buitenverlichting | X | | | |

lijst van zaken

Voor de onderstaande zaken -ongeacht of ze roerend dan wel onroerend zijn- geldt dat ze soms wel en soms niet in de woning achterblijven. De lijst is bedoeld om duidelijkheid te scheppen om discussies achteraf te voorkomen.

| | Blijft achter | Gaat mee | Kan worden overgenomen | n.v.t. |
|--|---------------|----------|------------------------|--------|
| Tijd- of schemerschakelaar/bewegingsmelder | X | | | |
| | | | | X |
| | | | | |
| Tuin - Bebouwing | | | | |
| Tuinhuis/buitenberging | X | | | |
| Kasten/werkbank in tuinhuis/berging | X | | | |
| (Broei)kas | | | | X |
| | | | | X |
| | | | | X |
| | | | | |
| Tuin - Overig | | | | |
| Overige tuin, te weten | | | | |
| - (sier)hek | | | | X |
| - vlaggenmast(houder) | | | | X |
| - | | | | X |
| - | | | | X |
| | | | | |
| Overig - Contracten | | | | |
| CV: Nee | | | | |
| Boiler: Nee | | | | |
| Zonnepanelen: Nee | | | | |

Kopen en verkopen



Voor je nieuwe thuis



Wij staan écht voor je klaar

Bij ons geen onpersoonlijk contact, maar oprechte interesse. Wij denken graag met je mee en maken voor jou een strategie op maat voor de koop of verkoop van jouw woning. We hebben niet alleen kennis van alle wijken in Nieuwegein maar ook van Houten, Utrecht, IJsselstein en omliggende plaatsen. En we hebben ook alle bouwkundige kennis in huis om je een eerlijk advies te geven.

Persoonlijke begeleiding

Met al meer dan twintig jaar ervaring als full-service makelaarskantoor begeleiden wij je tijdens je woonreis. En we doen het net even anders. We garanderen het beste resultaat doordat onze (ver)koopstrategie altijd op maat gemaakt is, speciaal voor jou. Een huis kopen of verkopen is een van de spannendste dingen in je leven, we snappen dat je alle ins en outs hierover wilt weten. Daarom communiceren wij open, persoonlijk en kun je altijd bij ons terecht met je vragen. Ook buiten kantoor tijd, we zijn nog net geen 24/7 bereikbaar. We gaan altijd voor de 9+ tevredenheid!

Antwoord op al jouw vragen?

Binnenkort ga je een woning bezichtigen. Dat roept heel veel vragen op. Wat is deze woning nu echt waard? Wat moet ik bieden? Wat is de staat van de woning? Hoeveel kan ik financieren? En wat is mijn eigen woning waard? Allemaal vragen die van belang zijn in de volgende stap naar jouw nieuwe thuis. Wij helpen je hier graag bij!

Wij weten wat jouw huis waard is

Neem contact met ons op voor een gratis waardebeoordeling voor jouw huidige woning. Zo weet je wat jouw huis kan opleveren en wat jouw financiële ruimte is bij de aankoop van jouw nieuwe huis. Bij de aankoop én verkoop kunnen we je perfect begeleiden.

Bel ons en we maken een afspraak voor een gratis waardebeoordeling.

Gratis waardebeoordeling van jouw huis.

Bel 030-600 39 40
of scan de code







VERKOOP AANKOOP VERHUUR TAXATIE HYPOTHEEK

Jouw NVM-Makelaar in de regio Utrecht

Vandaag begint de woonwens van morgen. Met ons enthousiaste en betrokken team zijn wij elke dag opnieuw weer bezig om deze missie waar te maken. Of je nou op zoek bent naar jouw eerste koophuis, je huis voor de beste prijs wilt verkopen, een vrijblijvende waardebepaling van je huis wilt ontvangen of hypotheekadvies nodig hebt. Wij zorgen dat het slaagt, of we nou rechtsom of linksom moeten gaan.



Beverweide 2, 3437 TJ Nieuwegein,
030-600 39 40, info@aspektmakelaars.nl

aspektmakelaars.nl

